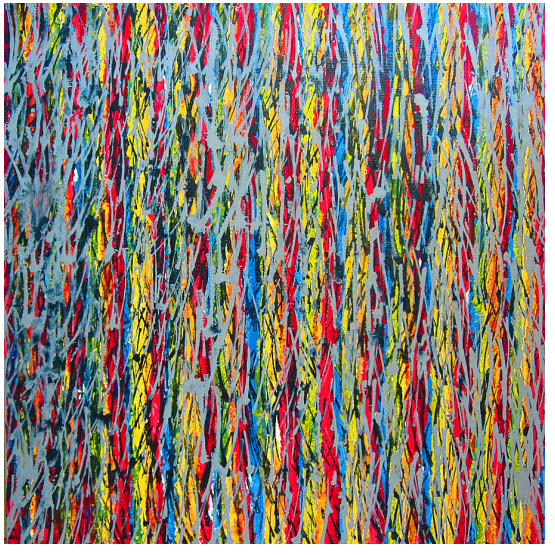

Martin Hauri, Maler und Gestalter

Frohburgweg 18
CH - 8180 bülach
Atelier: Schützenmattstr.118

www.martinhauri.ch
E-Mail: gestalter@martinhauri.ch
Tel: 079 663 82 64

Thema:

Bildtitel: Kopflandschaft 2

Technik: Acryl auf Hartfaserplatte

Erstellung: Nov. 08 Masse: 65 x 65 cm

farbige Vorstellungen

Ein solches Gebilde kann bei einem Wachtraum entstehen.

© by www.martinhauri.ch